MUNICIPALIDAD DE TALAMANCA | GOBIERNO LOCAL

INFORME N°19 – 2025
CONCEJO MUNICIPAL

REFLEXIÓN ALLANAMIENTO

MUNICIPALIDAD DE TALAMANCA | GOBIERNO LOCAL

- Causa: Los Deberes de la Función Publica
- Caso: 22-009682-0042-PE (Horas Extras)
- Oficinas:
  - Alcaldía
  - Contabilidad
  - T.I
  - Recursos Humanos
  - Departamento Vial (Oficina de Interés)
- Decomisos:
  - Documentación Contabilidad de pagos 2020 – 2022
  - Expedientes de Cobro de Horas Extras
  - 3 CPU Nueva
  - 1 Laptop
  - Alcaldía No Decomiso (El Juez Rechazó Allanamiento Vivienda)
- Actas: 5
- Operativo aproximadamente 50 oficiales

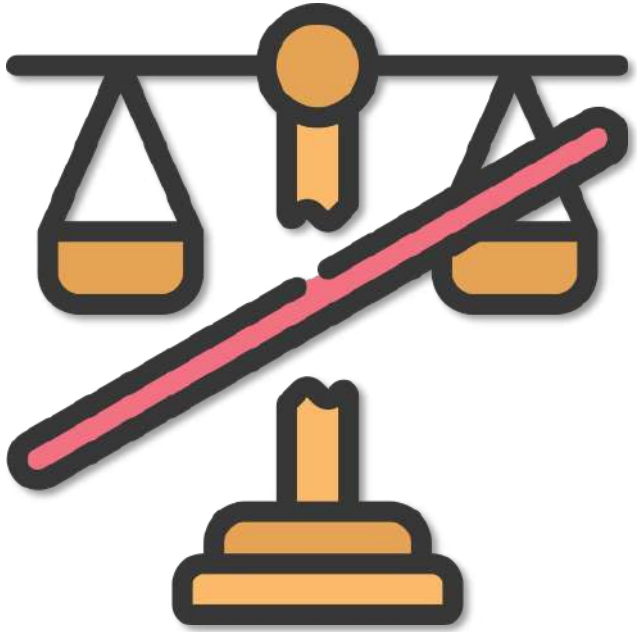

REFLEXIÓN ALLANAMIENTO

- Cantidad de Allanamientos: Aproximadamente 6 (2020-2025)

- Denuncias:

- Comidas De la Comisión.
- Uso de Vehículo
- Acoso
- Usos de Suelo
- Lastres
- Nombramientos
- Plan Regulador Costero
- Obras
- Tala de Arboles
- Horas Extras (60 Funcionario – 5 Denunciados

- Visita Constantes de Fiscales y OIJ

- Decomisos Frecuentes: 5 Equipos a un solo funcionario

- Denuncia de Corrupción: 22-000730-597-PE (No avanza 3 años)

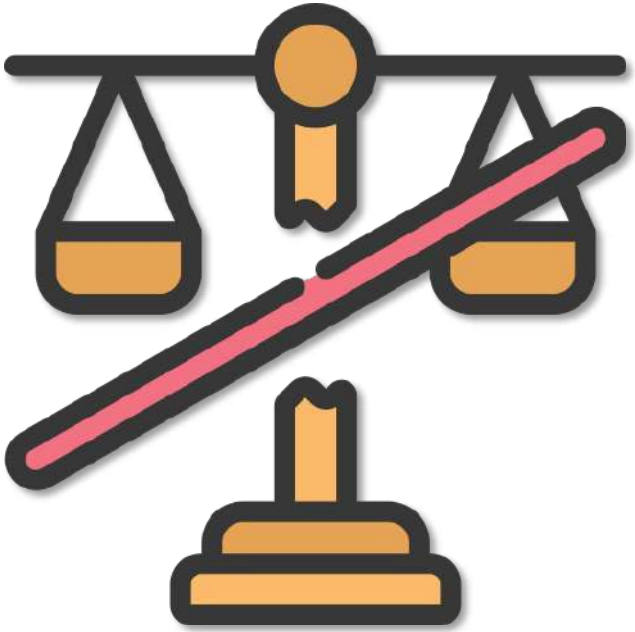

RECORDATORIO EN QUE SE HA TRABAJADO

✓ MUROS DE GAVIONES REALIZADOS

MUROS DE GAVIONES REALIZADOS
COLOCACIÓN DE MAS DE 2000 M3 DE GAVIONES EN TODO EL CANTÓN

INVERSIÓN MAS DE
140 MILLONES COLONES

Asfalto 3km Ruta la Pera, Bribri - Suretka camino C7-04-019

MUNICIPALIDAD DE TALAMANCA | GOBIERNO LOCAL

APORTES MUNICIPALIDAD DE TALAMANCA - MOPT BID		
INSTITUCIÓN	**APORTE**	**%**
Municipalidad de Talamanca	₡65 120 000,00	10%
PRVC-II / MOPT BID RUTA 7-04-019	₡595 264 787,64	90%
TOTALES	**₡660 384 787,64**	**100%**

✓ CONVENIOS CON CENTROS EDUCATIVOS MONTE SION Y ESCUELA SUIRI

CONVENIO DE COOPERACIÓN	
ESCUELA SUIRI	₡50 000 000,00
ESCUELA MONTE SION	₡13 000 000,00
Total	₡63 000 000,00

✓ COMEDOR SUIRI

✓ AULA MONTE SION

B. DESARROLLO URBANO

1.B-CANCHA MULTIUSO MUNICIPAL DE BRIBRI

- **Unidad ejecutora:** Municipalidad de Talamanca.
- Inauguración proyecto: **19 abril del 2024**
- Actividades Fut-sala, Básquet, Volibol ,eventos culturales y capacitaciones.

APORTES	
Aporte Ministerio de Trabajo	¢253 millones
Aporte Municipalidad de Talamanca	¢27 millones
TOTAL	**¢280 millones**

✓ MEJORAS CANCHA DE FUTBOL DE BRIBRÍ.

MUNICIPALIDAD DE TALAMANCA | GOBIERNO LOCAL

Por un monto de **₡ 10 593 840.00** (Diez millones quinientos noventa y tres mil ochocientos cuarenta colones con 00/00.

MURO GAVIONES EN BRIBRI SOBRE RIO CARBÓN CAMINO 7-04-0115(Emergencia

- **Inversión Municipalidad Talamanca: ¢55 millones** *(500m3 de gavión, 250m3 de relleno de lastre)*.
- Licitación Sicop **Etapa 1**: 2024LD-000043-0022300001.
- Licitación Sicop **Etapa 2**: 2025LD-000001-0022300001.
- Protección del bastión del puente le corresponde al **CONAVI según oficio OL-PS-DV-130-2024.**

MUNICIPALIDAD | GOBIERNO

MINISTERIO DE OBRAS PÚBLICAS Y TRANSPORTES | GOBIERNO DE COSTA RICA | CONSEJO NACIONAL DE VIALIDAD

Limón, 18 diciembre 2024
DRHA-03-2024-0520 (0851)

Señor
Enrique Joseph Jackson
Departamento Vial
Municipalidad de Talamanca

REFERENCIA: atención a oficio OL-PS-DV-130-2024, solicitud de intervenciones varias RN 36, 256 y 801

Estimado señor:

En atención a su oficio OL-PS-DV-130-2024, mediante el cual solicitan intervención por:

- Ruta nacional 256:
  - Falta de paso de alcantarilla transversal frente a Hotel Escape Caribeño
  - Incapacidad hidráulica de dos pasos de alcantarilla en las cercanías de la escuela bilingüe de Punta Uva
  - Incapacidad hidráulica del paso transversal en la estación 0+400
- Ruta nacional 801:
  - Falta de protección en bastiones del puente sobre el río Carbón
- Ruta nacional 36:
  - Incapacidad hidráulica de paso de alcantarilla transversal en el sector de la escuela de Hone Creek

Al respecto nos permitimos informarle que está Dirección Regional, se encuentra actualmente analizando los parámetros técnicos en cada punto, para gestionar los estudios preliminares necesarios que señalen la solución de cada sitio.

La ejecución de los estudios se realizará en base a la disponibilidad presupuestaria y priorización asignada a la zona.

Con respecto a la protección de los bastiones del puente sobre el río Carbón, se encuentran en plan de inversión la ejecución de la colocación de una escollera para el I Trimestre del año 2025.

Sin otro particular,

MINISTERIO DE OBRAS PÚBLICAS Y TRANSPORTES | GOBIERNO DE COSTA RICA | CONAVI
100 metros Este de la Rotonda de Betania, Montes de Oca.
Tel: (506) 2202-7000 Fax: (506) 2202-7398 San José, Costa Rica
www.conavi.go.cr

ASFALTO, ACERAS Y OBRAS PLUVIALES EN BRIBRI

MUNICIPALIDAD DE TALAMANCA | GOBIERNO LOCAL

- Construcción de ACERAS centro Bribri
- Mejoras pluviales (Cunetas de concreto)
- Colocación asfalto de aproximadamente 800m

Etapa 1: Aceras frente Municipalidad hasta la clínica
¢14.800.00,00 aproximado 250m

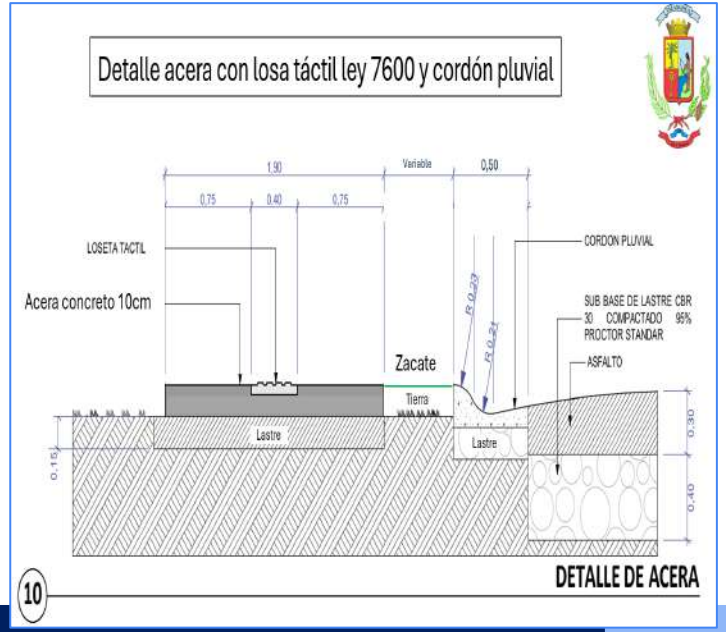

A. INFRAESTRUCTURA VIAL

MUNICIPALIDAD DE TALAMANCA | GOBIERNO LOCAL

13.A-ASFALTO, ACERAS Y OBRAS PLUVIALES EN BRIBRI CENTRO

- Construcción de ACERAS centro Bribri
- Mejoras pluviales (Cunetas de concreto)
- Colocación asfalto de aproximadamente 800m

Etapa 2: Atención centro Bribri
¢100.000.00,00 aproximado 800m
Por un super -habite

Inversión etapa 2:
¢100,000,000.00

1 KM DE ASFALTO 7-04-019 – Bribrí – Suretka

- Costo del proyecto: **¢317 millones**
- Aporte MOPT-BID **: ¢174 millones**
- Aporte Municipalidad de Talamanca: **¢143 millones**

- Proyecto Adjudicado por LA EMPRESA MONTEDES S.A.

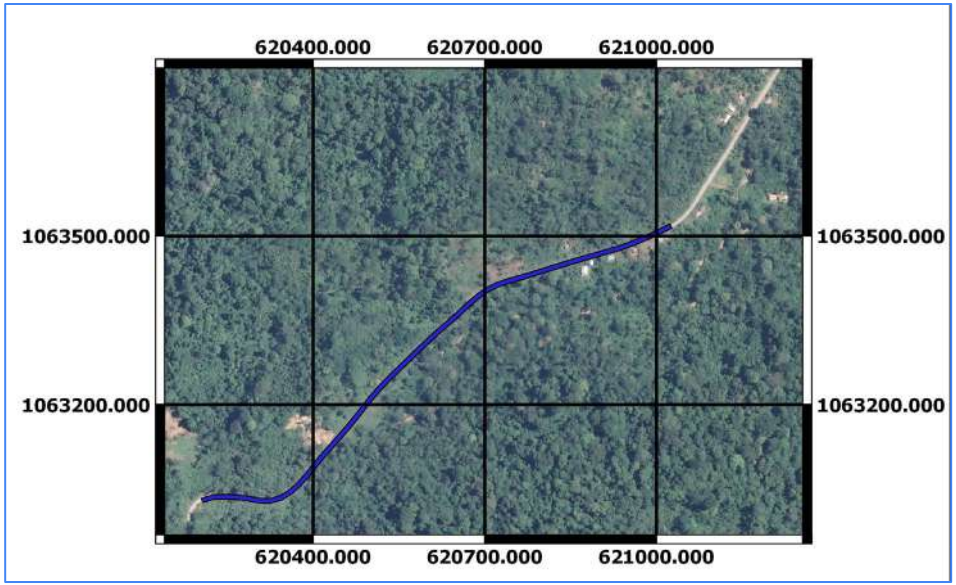

Trabajos en convenio con INDER y la Municipalidad de Talamanca.

INDER - MUNICIPALIDAD DE TALAMANCA				
Distrito	**Proyecto**	**Aporte Municipal**	**Aporte INDER**	**COSTO**
1° Bratsi	22 Pasos de alcantarillas en camino 7-04-019	₡383 042 429,84	₡309 423 371,42	₡692 465 801,27
3° Cahuita	17 Pasos de alcantarillas en camino 7-04-006	₡211 515 304,43	₡174 650 576,96	₡386 165 881,39
2° Sixaola	Puente sobre canal quiebra caño en Bonife	₡80 000 000,00	₡800 000 000,00	₡880 000 000,00
Totales		**₡674 557 734,27**	**₡1 284 073 948,38**	**₡1 958 631 682,65**

Inder
INSTITUTO DE DESARROLLO RURAL

QUEBRA
CAÑO

Inder
POLICIA

✓ RESUMEN DE CAMINOS ASFALTICO -TSB3-CARPETA-CONVENIO RECOPE, CORBANA Y MOPT BID.

RECOPE

RESUMEN DE CAMINOS ASFALTICO -TSB3-CARPETA-CONVENIO RECOPE, CORBANA Y MOPT BID				
Distrito	**Comunidad**	**Camino**	**km**	**Monto**
Bratsi	Volio - Rancho grande	C7-04-019	3	₡600 000 000,00
Bratsi	Barrio la Unión	C7-04-064	1	₡75 000 000,00
Sixaola	Swicth - Paraiso	C7-04-088 / C7-04-091	2,7	₡280 000 000,00
Sixaola	El Parque -Margarita	C7-04-035	1	₡18 000 000,00
Cahuita	Playa Negra -Puerto Viejo	C7-04-173	1,23	₡73 000 000,00
Cahuita	Calles y cuadrantes de Cahuita	C7-04-018, C7-04-64 YC7-04-010	2,07	₡146 000 000,00
Cahuita	Calles y cuadrantes de Puerto Viejo	C7-04-033	1,5	₡18 000 000,00
Cahuita	Hone Creek, Patiño, Ebenezer y coquitos	C7-04-034	4,5	₡680 000 000,00
TOTALES			**17 KM**	**₡1 890 000 000,00**

1 KM DE TSB3- REPARACIÓN CALLES Y CUADRANTES DE CAHUITA CENTRO

Obras que Contemplan:

- 1km atención de TSB3
- Reductores de velocidad
- Demarcación horizontal
- Mejoramiento de cunetas naturales

RECOPE

BENEFICIARIOS				
Condición	**Hombres**	**Mujeres**	**Menores**	**Total**
Directos	666	603	1.269	**2.538**
Indirectos	Repartidores, Turistas, Vecinos de Cahuita, Operadores de Turismo, Comercio, Turistas y otros (7)			**17.766**
Totales				**20.304**

1 KM DE TSB3- MARGARITA COCLES- DISTRITO SIXAOLA

Obras que Contemplan:

- 1km atención de TSB3
- Reductores de velocidad
- Demarcación horizontal
- Mejoramiento de cunetas naturales

BENEFICIARIOS				
Condición	**Hombres**	**Mujeres**	**Menores**	**Total**
Directos	568	507	1.613	**2.688**
Indirectos	Educadores, Taxistas, repartidores, Usuarios EBAIS, compradores de plátano y otros productos, Usuarios gasolinera, Operadores de Turismo, personas que trabajan en los negocios turísticos de la costa, vecinos de			**6.720**

RECOPE

A. INFRAESTRUCTURA VIAL

8.A-PUENTE GANDOCA: "DISEÑO Y CONSTRUCCIÓN DE PUENTE EN CANAL QUIEBRA CAÑO SOBRE LA RUTA 7-04-03, GANDOCA, TALAMANCA"

- **Unidad ejecutora:** Municipalidad de Talamanca.
- **Fecha de inauguración:** 29 de abril del 2024

APORTES POR INSTITUCIÓN - PUENTE GANDOCA		
INSTITUCIÓN	APORTE TOTAL	%
Municipalidad de Talamanca	₡292 millones	**46%**
CORBANA	₡336 millones.	**54%**
TOTALES	₡628 millones	**100%**

A. INFRAESTRUCTURA VIAL

CORBANA
CORPORACIÓN BANANERA NACIONAL

7.A-MEJORAS EN EL CAMINO Y OBRAS PLUVIALES DE SWICTH – PARAISO C7-04-088

- **Unidad ejecutora:** Municipalidad de Talamanca.
- **Etapa 1 <u>contrato inicial</u>:** Finalizada en 23 / mayo / 2024
- **Etapa 2 <u>remanente</u>**: Inicio 11 diciembre 2024 (actualmente en ejecución **100% Avance**)

ETAPA 1

ETAPA 1

APORTE CORBANA CONVENIO	APORTE MUNICIPAL CONVENIO	TOTAL
₡110 142 116,28	₡91 123 988,93	₡201 266 105,20
MONTO CONTRATADO CON APORTE CORBANA	MONTO EJECUTADO CON APORTE MUNICIPALIDAD	TOTAL
₡86 056 199,62	₡91 123 988,93	₡177 180 188,55
REMANENTE CORBANA	REMANENTE MUNICIPAL	TOTAL
₡24 085 916,66	₡0,00	₡24 085 916,66

ETAPA 1

ETAPA 2

ETAPA 2

B. DESARROLLO URBANO

4.B- MERCADO SIXAOLA: "PROYECTO MEJORAS EN EL MERCADO Y RECONSTRUCCIÓN DEL CENTRO DE SERVICIOS MÚLTIPLES DE SIXAOLA"

- **Unidad ejecutora:** Municipalidad de Talamanca.
- **Contrato aprobado** por la CGR mediante la licitación Sicop 2023LY-000002-0022300001.
- Orden inicio: **01 de octubre 2024**.
- Tiempo de ejecución: 18 meses.
- Entrega final proyecto: **01 abril del 2026**

₡2 711 291 326,55	₡833 108 466,28	₡1 878 182 860,27
COSTO PROYECTO	APORTE MUNICIPAL	APORTE JAPDEVA
	30,73%	69,27%

AVANCE ACTUAL FISICO Y ECOMICO DEL MERCADO	
Avance físico actual del Mercado Sixaola	25%
Ejecutado a la fecha JAPDEVA	¢ 390 millones
Ejecutado a la fecha Municipalidad de Talamanca	¢380 millones
TOTAL, EJECUTADO A LA FECHA	**¢770 millones**

✓ REPARACIÓN BOULEVARD ADOQUINES CAHUITA

MUNICIPALIDAD DE TALAMANCA | GOBIERNO LOCAL

BOULEVARD ADOQUINES
REPARACIÓN DE 200M DESPUES DE CASI 15 AÑOS SIN ATENCIÓN

ANTES

DESPUES

INVERSIÓN MAS DE

20 MILLONES COLONES

CONVENIO CORBANA - MUNICIPALIDAD – CANALES HONE CREEK

MUNICIPALIDAD DE TALAMANCA | GOBIERNO LOCAL

APORTES POR INSTITUCIÓN – CANALES HONE CREEK		
INSTITUCIÓN	**APORTE TOTAL**	**%**
Municipalidad de Talamanca	₡47 456 492,45	45%
CORBANA	₡58 220 000,00	55%
TOTAL	**₡105 676 492,45**	**100%**

PRESUPUESTO

SECTOR	Longitud (m)
Hone Creek (alcance original)	2666,16
Ebenezer y coquitos	3381
Patiño	4876
Total recava canales	**10923,16**
Canal de Mamposteria Hone Creek	**158**

SECTORES

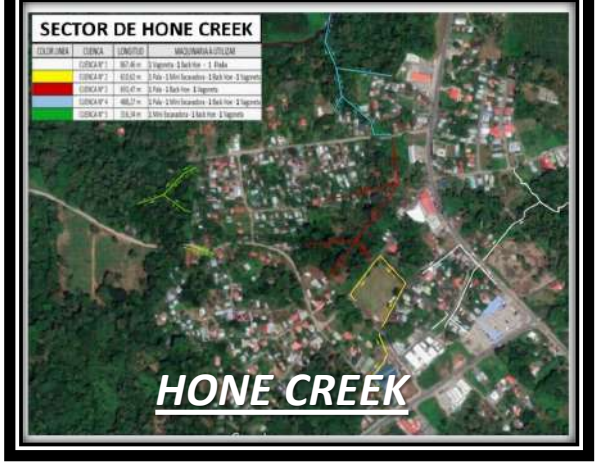
SECTOR DE HONE CREEK
HONE CREEK

PATIÑO
SECTOR PATIÑO

EBENEZER - COQUITOS
SECTOR EBENEZER Y COQUITOS

A. INFRAESTRUCTURA VIAL

6.A-MEJORAS EN CAMINOS Y OBRAS PLUVIALES DE HONE CREEK, PATIÑO, EBENEZER Y COQUITOS (C7-04-028 / C7-04-029/ C7-04-030).

- **Unidad ejecutora:** Municipalidad de Talamanca.
- **Etapa 1 <u>contrato inicial</u>:** Finalizada en 20 / junio / 2024
- **Etapa 2 <u>remanente</u>**: Inicio 11 diciembre 2024 (actualmente en ejecución **100% Avance**)

ETAPA 1

ETAPA 1

APORTE CORBANA CONVENIO	APORTE MUNICIPAL CONVENIO	TOTAL
₡380 453 632,82	₡283 990 952,73	₡664 444 585,55

MONTO EJECUTADO CON APORTE CORBANA	MONTO EJECUTADO CON APORTE MUNICIPALIDAD	TOTAL
₡308 280 236,34	₡282 278 952,73	₡590 559 189,07

ETAPA 1

REMANENTE CORBANA	REMANENTE MUNICIPAL	TOTAL REMANENTE
₡72 173 396,48	₡1 712 000,00	₡73 885 396,48

ETAPA 2

ETAPA 2

A. INFRAESTRUCTURA VIAL

3.A-SOLUCIÓN PROBLEMA PLUVIAL ENTRADA PUERTO VIEJO CAMINO C7-04-033

- **Inversión Municipalidad Talamanca:** ¢10 millones
- Se colocan más de 40m de alcantarilla reforzada de 90cm.
- Colocación de dos pasos de alcantarilla de 46cm de diámetro trasversal a la calle
- Construcción de 6 cajas de registro pluvial.

A. INFRAESTRUCTURA VIAL

10.A-RECONSTRUCCIÓN 3 PASOS EN CARBÓN 1 Y UN PASO EN SOKY (PLAN DE INVERSIÓN - CNE)

- **Unidad ejecutora:** Municipalidad de Talamanca
- **Licitación:** N° 2024PX-000212-0006500001
- **Monto del contrato: 180millones de colones**
- **Orden inicio :** 04 de noviembre del 2024
- **Tiempo de ejecución**: 180 días calendario

AVANCE FISICO A LA FECHA	
AVANCE **PASO 1** EN CARBÓN 1	100%
AVANCE **PASO 2** EN CARBÓN 1	100%
AVANCE **PASO 3** EN CARBÓN 1	100%
AVANCE **PASO 4** EN SOKY	100%

11.A-TENCIÓN EMERGENCIAS MEDIANTE PRIMEROS IMPACTOS - CNE

RESUMEN DE PRIMEROS IMPACTOS REALIZADOS		
Distrito	Horas	Monto
Bratsi	2 820	₡ 85 594 400
Sixaola	750	₡ 17 679 340
Cahuita	2 480	₡ 53 834 290
Telire	830	₡ 81 021 350
Total	**6 880**	**₡ 238 129 380**

Primeros impactos Distrito Bratsi

Primeros impactos Distrito Cahuita

A. INFRAESTRUCTURA VIAL

MUNICIPALIDAD DE TALAMANCA | GOBIERNO LOCAL

2.A- MANTENIMIENTO CAMINOS CANTÓN DE TALAMANCA 2024

MANTENIMIENTO CAMINOS CANTÓN DE TALAMANCA		
Distrito	**Km**	**Monto**
Bratsi	320,7	₡ 938 108 702,53
Sixaola	349	₡ 1 114 314 825,8
Cahuita	280,7	₡ 620 312 300,95
Telire	243,5	₡ 384 881 240,26
TOTAL	**1 193,9**	**₡ 3 057 617 069,54**

Beneficia a más de 45 mil personas de forma directa e indirecta

CRUCE DE MAQUINARIA DISTRITO TELIRE

MUNICIPALIDAD DE TALAMANCA | GOBIERNO LOCAL

COMPRA DEL CAMIÓN RECOLECTOR

MUNICIPALIDAD DE TALAMANCA | GOBIERNO LOCAL

- Se realiza mediante contratación pública en SICOP: Como compra de recolector
- Monto de: 129,500,00 de colones
- Marca: Volkswagen modelo Contellation 26.280
- Modele: año 2022
- Capacidad mínima de carga: 19m3 equivalente a 19 toneladas
- Motor Diesel de 4 tiempos, turbo cargado
- Potencia de 350 kW
- Tiene 2 ejes delanteros direccionados por medio del volante desde la cabina
- Cero emisiones de Gases – Amigable con el medio Ambiente
- Tiene una garantía de adquisición de mantenimiento por 3 años en sitio

✓ ADQUISICIÓN DE MAQUINARIA

Por medio de la adjudicación de la Licitación Abreviada N° 2022LA-000009-0022300001" SE LOGRA LA *COMPRA DE UNA MOTONIVELADORA PARA EL DEPARTAMENTO TÉCNICO ADMINISTRATIVO DE GESTIÓN VIAL, MUNICIPALIDAD DE TALAMANCA". INVERSION DE* ***₡180 000 000,00***

A. INFRAESTRUCTURA VIAL

12.A-MAQUINARIA PARA CAMINOS ASFALTICOS TIPO TSB3

- Costo de toda la maquinaría **¢760 millones**

Maquinaria
Distribuidor agregados
Almacenamiento de emulsion
Distribuidor de emulsion
compactadora de hule
Barredora
Back hoe
Compactadora 10 toneladas
Compactadora rodillo doble 4.5 toneladas

LEMA: PASAR DE CAMINOS EN LASTRE A CAMINOS ASFALTICOS

PROYECCIÓN DE PROYECTOS

14.A-PUENTE BAILEY - SEPECUE 34M EN QUEBRADA SHIRAGRI

- Se encuentra en plantel Municipal – Antiguo puente Pan dulce.
- Se realizará con bastiones de gaviones.
- Se tienen que reparar piezas dañadas por la sal del mar (contratación de soldadura).

Costo aproximado: ¢350,000,000.00

A. INFRAESTRUCTURA VIAL

18.A- 24KM DE ASFALTO, ACERAS, CUNETAS Y ORDENAMIENTO VIAL CONVENIO - JAPDEVA

- **16/SEPTIEMBRE/2024** Se aprueba **propuesta técnica por JAPDEVA Oficio GAD-240-2024**
- **10/FEBRERO/2025** Se aprueba **Financiamiento por JAPDEVA Oficio GAD-041-2025**
- Proyecto se encuentra inscrito en MIDEPLAN N° Registro: **003458**
- **Alcance del proyecto:** Asfalto de 24km, con aceras peatonales, cunetas de concreto, pasos de alcantarilla, muros de gaviones y ordenamiento vial (Señalización, pasos peatonales, etc.).

ITEM	DESCRIPCIÓN	UNIDAD	CANTIDAD	PRECIO UNITARIO	MONTO
1-	**OBRAS MEJORAMIENTO CAPA DE RUEDO, PLUVIALES Y SEÑALIZACIÓN VIAL**				
1,1-	CAMINO C7-04-19 / BRATSI (Bribri - Suretka): 7,80km	km	7,80	₡353 041 800,90	₡2 753 726 047,00
1,2-	CAMINO C7-04-114 / BRATSI (Cuadrantes de Suretka) : 1,00km	km	1,00	₡343 476 309,55	₡343 476 309,55
1,3-	CAMINO C7-04-005 / BRATSI (Volio a Chase) : 2,00km	km	2,00	₡316 329 778,50	₡632 659 557,00
1,4-	CAMINO C7-04-063 / BRATSI (Volio a Río Carbón) : 1,40km	km	1,40	₡301 943 947,14	₡422 721 526,00
1,5-	CAMINO C7-04-13 / TELIRE (Suretka-Amubre): 8,00km	km	8,00	₡356 749 702,00	₡2 853 997 616,00
1,6-	CAMINO C7-04-33 / CAHUITA (Puerto Viejo - Calles y Cuadrantes): 3,80km	km	3,80	₡499 281 578,03	₡1 897 269 996,50
	Sub Total	**km**	**24,00**	**₡370 993 793,84**	**₡8 903 851 052,05**
2	**CONTROL DE CALIDAD, REAJUSTE DE PRECIOS DE LEY E IMPREVISTOS DE OBRA**				
2,1-	CONTROLES Y LABORATORIO DE CALIDAD DEL PROYECTO	global	1,00	₡667 788 828,90	₡667 788 828,90
2,2-	REAJUSTE DE PRECIOS DE LEY E IMPREVISTOS DE OBRA	global	1,00	₡443 144 666,86	₡443 144 666,86
	Sub Total	**global**	**1,00**	**₡1 110 933 495,76**	**₡1 110 933 495,76**
				COSTO TOTAL DEL PROYECTO	**₡10 014 784 547,81**
-	APORTE JAPDEVA	Aporte		90,10%	₡9 023 693 625,97
	APORTE MUNICIPALIDAD DE TALAMANCA	Aporte		9,90%	₡991 090 921,84

GAD-041-2025
10 de febrero del 2025

Señor
Rugeli Morales Rodriguez
Alcalde Municipalidad de Talamanca
Presente

Estimado Señor:

Reciban un cordial saludo de parte de La Gerencia de Desarrollo de La Junta de Administración Portuaria y de Desarrollo Económico de la Vertiente Atlántica (JAPDEVA).

Por este medio hago traslado del oficio SG-068-2025, el cual contiene el Acuerdo No. 046-2025 Artículo IV Sesión Extraordinaria No. 07-2025, celebrada el 5 de febrero del 2025,, donde nuestro Consejo de Administración, de conformidad con el Reglamento para el Financiamiento de Proyectos mediante el Fondo del Canon de la Explotación de la TCM y de Contribución al Desarrollo Regional y la Metodología para la Identificación y Selección de Proyectos de Desarrollo Regional.

Acuerda:

1. Aprobar el financiamiento del proyecto:
   "Conservación de la superficie de ruedo y sistemas de drenaje de 24 km de la red vial Cantonal en lastre, sobre las rutas municipales camino C7-04-19 (Bribri - Suretka): 7,8km/Camino C7-04-114 (Cuadrantes de Suretka): 1,00km/ Camino C7-04-005 (Volio a Chase): 2,00km/Camino C7-04-063 (Volio a Río Carbón): 1,4km/ Camino C7-04-13 (Suretka-Amubre): 8km/ Camino C7-04-33 (Puerto Viejo - Calles y Cuadrantes): 3,8km", hasta por un monto de ₡ 9 023 693 625,97 (Nueve mil veintitrés millones seiscientos noventa y tres mil seiscientos veinticinco con noventa y siete céntimos).
   (...)

Así las cosas, se procederá en conjunto en la confección del correspondiente convenio y continuar con el debido proceso, por lo cual estaremos en constante comunicación.

Atentamente,

ANNER GARCIA OBREGON (FIRMA) — Firmado digitalmente por ANNER GARCIA OBREGON (FIRMA) Fecha: 2025.02.10 17:34:53 -06'00'

GAD-240-2024
16 de septiembre 2024

Lic Rugeli Morales Rodriguez
Alcalde- Municipalidad de Talamanca

Referencia: Aceptación de propuesta.

Estimado Señor:

Reciba un cordial saludo de parte de La Gerencia de Desarrollo de La Junta de Administracion Portuaria y de Desarrollo Económico de la Vertiente Atlantica (JAPDEVA).

Se remite oficio **UGD-PID-065-2024**, donde nuestro equipo de la Unidad de Gestión para el Desarrollo, en seguimiento al proceso posterior a la postulacion del siguiente proyecto:

Proyecto de conservacion de la superficie de ruedo y sistemas de drenaje de 24 km de la red vial Cantonal en lastre, sobre las rutas municipales camino C7-04-19 (Bribri - Suretka): 7,8km/Camino C7-04-114 (Cuadrantes de Suretka): 1,00km/ Camino C7-04-005 (Volio a Chase): 2,00km/Camino C7-04-063 (Volio a Rio Carbón): 1,4km/ camino C7-04-13 (Suretka-Amubre): 8km/ Camino C7-04-33 (Puerto Viejo - Calles y Cuadrantes): 3,8km.

Cumple con los requisitos de aceptación de la propuesta para continuar con el proceso de analisis para optar por financiamiento de proyectos según lo expuesto en el *Reglamento para el financiamiento de proyectos de desarrollo con fondos de canon de explotación de la terminal de contenedores de Moín y de la contribución al desarrollo regional*, de manera que se le asigna el número de seguimiento **24-01-0005.**

Atentamente,

ANNER GARCIA OBREGON (FIRMA) — Firmado digitalmente por ANNER GARCIA OBREGON (FIRMA) Fecha: 2024.09.17 11:59:46 -06'00'

Lic. Anner Garcia Obregon
Gerente - Desarrollo.

PROYECTO PUENTES de Choin, Dueri y Katsi

MUNICIPALIDAD DE TALAMANCA | GOBIERNO LOCAL

- **Ya salió a concurso público en SICOP la construcción de los PUENTES de Choin, Dueri y Katsi.**
- Inversión: **₡2.550 millones** de colones del proyecto con Recursos del INDER
- Adicionalmente **₡320 millones de aporte municipal**
- **Visita de oferentes: 14 de mayo.**
- **Apertura de ofertas: 3 de junio.**

1	OBRAS COMPLEMENTARIAS PUENTES TELIRE PARA EL FUNCIONAMIENTO DE LOS PUENTES APORTE MUNICIPALIDAD DE TALAMANCA				₡320 000 000,00
1,1	Levantamiento topográfico	c/u	1,00	₡20 000 000,00	₡20 000 000,00
1,2	Estudio suelos				
1,3	Análisis Hidráulico, Hidrológico y socavación				
1,4	Construcción de un Paso de alcantarilla triple de 2,13m con cabezales en Sepecue de 8m de ancho.	m	24,00	₡2 083 333,33	₡50 000 000,00
1,5	Construcción de dos Pasos de alcantarilla doble de 2,13m con cabezales en katsi de 8m de ancho.	m	32,00	₡2 083 333,33	₡66 666 666,67
1,6	Rellenos de aproximación para los tres puentes en los ríos Choin, Dueri y Katsi.	global	1,00	₡183 333 333,33	₡183 333 333,33

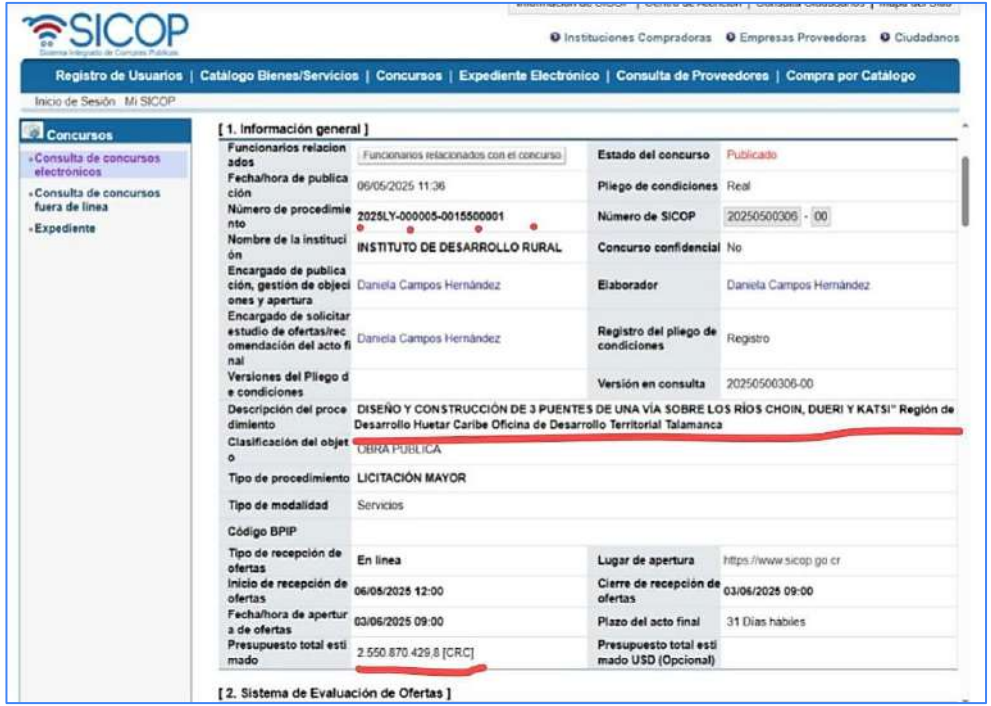

21.A- PUENTE LA ISLA: "DISEÑO Y CONSTRUCCIÓN DE PUENTE BAILEY DE 34M DE LONGITUD EN CANAL QUIEBRA CAÑO EN LA COMUNIDAD DE LAS PARCELAS- LA ISLA DE SIXAOLA, SOBRE LA RUTA 7-04-269, DISTRITO SIXAOLA CANTÓN DE TALAMANCA".

RESUMEN DE APORTES ECONOMICOS

DESCRIPCIÓN	% APORTE	MONTO APORTE
APORTE ECONOMICO MUNICIPALIDAD DE TALAMANCA	42,69%	₡220 800 000,00
APORTE ECONOMICO CORBANA	57,31%	₡296 367 000,00
TOTAL PROYECTO SIN IVA		₡517 167 000,00

CORBANA
CORPORACIÓN BANANERA NACIONAL

Aprobado por Junta Directiva del FEPI (CORBANA), en las próximas semana envían convenio para aprobación del Concejo Municipal para firma de alcaldía.

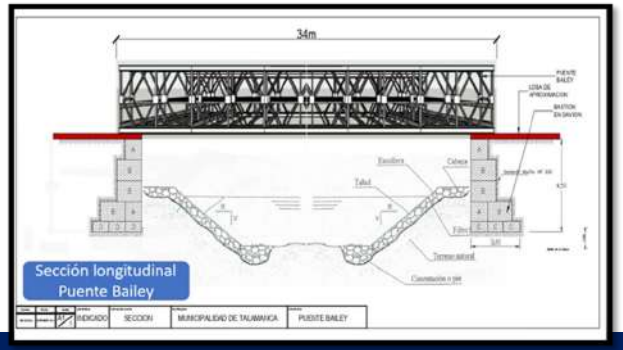

MUNICIPALIDAD DE TALAMANCA | GOBIERNO LOCAL

22.A -PUENTE BAILEY SOBRE RIO COCOLIS Y SHIROLITOS EN RN-801

- En agosto del 2024 después de la visita del Ministro del MOPT
- El 12 de octubre del 2024 la Municipalidad realiza traslado del puente Bailey que estaba en plantel Municipal hasta oficinas de ADITIBRI.
- Colocación corresponde al CONAVI (PENDIENTE POR CONAVI).
- MOPT, tiene estudios de suelos, está a espera del diseño final de los bastiones.

CONSEJO NACIONAL DE VIALIDAD
MINISTERIO DE OBRAS PÚBLICAS Y TRANSPORTES | GOBIERNO DE COSTA RICA

B. DESARROLLO URBANO

6.B-CAIS TALAMANCA – ESTADO ACTUAL

- ELABORACIÓN DEL DISEÑO DE PLANOS AVANZA UN 50%.
- SE MANTIENE PROGRAMACIÓN DE **INICIAR LA OBRA EL AÑO 2026**
- **Costo final Adjudicado**: Más de **¢11.200 millones** de colones**.**
- **Licitación Mayor**: 2024LY-000001-0019300001.
- **Empresa:** Constructora Navarro y Avilés S.A.
- **Nombre del proyecto:** CONTRATACIÓN DE EMPRESAS CONSTRUCTORAS PARA LA ELABORACIÓN DE ***DISEÑO, CONSTRUCCIÓN, EQUIPAMIENTO, PUESTA EN MARCHA Y MANTENIMIENTO*** ÁREA DE SALUD DE TALAMANCA.

NAVARRO Y AVILÉS EMPRESA CONSTRUCTORA 40 AÑOS

FIDEICOMISO INMOBILIARIO CCSS/BCR 2017

"CONTRATACIÓN DE EMPRESAS CONSTRUCTORAS PARA LA PRESTACIÓN DE SERVICIOS DE: ELABORACIÓN DE DISEÑO, CONSTRUCCIÓN, EQUIPAMIENTO, PUESTA EN MARCHA Y MANTENIMIENTO DEL ÁREA DE SALUD DE TALAMANCA PARA EL FIDEICOMISO INMOBILIARIO CCSS / BCR 2017"
LICITACIÓN MAYOR 2024LY-000001-0019300001

Tabla Presentación de Oferta

Linea	Descripción	Unidad	Precio colones	Precio dólares
1	Partida #1 Area de Salud Talamanca			
1.1	Etapa 2 Diseño	gbl		
1.1.1	Diseño	gbl	₡ 447 768 000,00	
1.1.2	34% de equipamiento	gbl		$ 47 368,60
1.2	Etapa 3 Construcción	gbl	₡ 10 365 000 000,00	
1.3	Etapa 4 Equipamiento	gbl		$ 3 225 000,00
1.4	Etapa 5 Puesta en Marcha	gbl	₡ 26 000 500,00	$ 20 896,00
1.5	Etapa 6 Mantenimiento	gbl	₡ 399 052 500,00	$ 257 236,20
	Total		₡ 11 236 821 000,00	$ 3 550 000,00

Etapa	Plazos entrega
2 – Diseño	**Ítem D.1:** Planos constructivos, especificaciones, memorias de cálculo, presentación de submittals. **Máximo:** 66 días hábiles. **Ítem D.2:** Permisos necesarios. 25 días hábiles.
3 -Construcción	**Ítem C.1:** 304 días hábiles totales. 282 días hábiles de construcción. 22 días hábiles proceso de recepción a satisfacción.
4-Equipamiento	**Ítem E.1:** 304 días hábiles que deberán cumplirse simultáneamente con el plazo del ítem C 1. de la Etapa 3. 282 días hábiles de construcción. 22 días hábiles proceso de recepción a satisfacción.
5-Puesta en marcha	**Ítems PM.1 (Componente de construcción) y PM.2 (Componente de equipamiento)** 86 días hábiles después de la recepción a satisfacción de la Etapa 3 y Etapa 4.

B. DESARROLLO URBANO

INSTITUTO DE DESARROLLO RURAL | GOBIERNO DE COSTA RICA

7.B-PROPUESTA PROYECTO ESTADIO FUTBOL BRIBRI

NOMBRE PROYECTO	APROBACIÓN	ESTADO
Estadio Futbol Bribri - INDER	• En la sesión ordinaria **N°06-2024 del 16 de junio del 2024, fue aprobado** el proyecto por el concejo Territorial del INDER del valle de la estrella y Talamanca. • Se cuenta con Anteproyecto	Se están haciendo los procedimientos para inscribir en MIDEPLAN este primer semestre del 2025, donde la Municipalidad será la unidad ejecutora, Inversión de **¢1460 millones**

MUNICIPALIDAD DE TALAMANCA | GOBIERNO LOCAL

INSTITUTO DE DESARROLLO RURAL | GOBIERNO DE COSTA RICA

8.B-PROPUESTA PROYECTOS ESTADIO FUTBOL PUERTO VIEJO

NOMBRE PROYECTO	APROBACIÓN	ESTADO
Estadio Futbol Puerto Viejo - INDER	• En la sesión ordinaria **N°06-2024 del 16 de junio del 2024,** fue aprobado el proyecto por el concejo Territorial del INDER del valle de la estrella y Talamanca. • Se cuenta con Anteproyecto	Se están haciendo los procedimientos para inscribir en MIDEPLAN este primer semestre del 2025, donde la Municipalidad será la unidad ejecutora, Inversión de **¢1900 millones**

B. DESARROLLO URBANO

10.B-CENTROS EDUCATIVOS APROBADOS POR EMERGENCIA CNE DE RIESGO EMINENTE – CON PROERI

DISTRITO	CENTRO EDUCATIVO	METROS	MONTO DE INVERSIÓN	ESTADO
Bratsi	Escuela Líder de Bribri	**3,359 m²**	**$ 2 269 024,98**	En proceso de contratación **desde el 2024**
Bratsi	Escuela Monte Sion	**600 m²**	**$ 679 922,32**	En proceso de contratación **desde el 2024**
Bratsi	Escuela de Shiroles	**950 m²**	**$ 1 283 991,68**	En proceso de contratación **desde el 2024**
Bratsi	Escuela de Rancho	**1200m²**	**$ 1 385 900,00**	**ADJUDICADO EN FIRME 2025**
Sixaola	Liceo de Sixaola	**3,872 m²**	**$ 2 232 233,62**	En proceso de contratación **desde el 2024**
		TOTAL	**$ 7 851 072,6**	(Mas de siete millones ochocientos mil dólares)

PROYECCIÓN EN COORDINACIÓN

A. INFRAESTRUCTURA VIAL

MUNICIPALIDAD DE TALAMANCA | GOBIERNO LOCAL

4.A-CONSTRUCCIÓN CASETA PARADA DE BUSES ENTRADA PAN DULCE

- **Inversión Municipalidad Talamanca:** ¢3millones
- Como parte de las mejoras de infraestructura en la entrada de Puerto Viejo, como obras complementarias se construye caseta para parada de bus frente a la entrada de la comunidad de Pan Dulce, específicamente sobre la RN-256, contiguo al nuevo puente construido.

A. INFRAESTRUCTURA VIAL

9.A-CONSTRUCCIÓN DE 3 PUENTES DE INGRESO A PUERTO VIEJO.

CONSEJO NACIONAL DE VIALIDAD

MINISTERIO DE OBRAS PÚBLICAS Y TRANSPORTES | GOBIERNO DE COSTA RICA

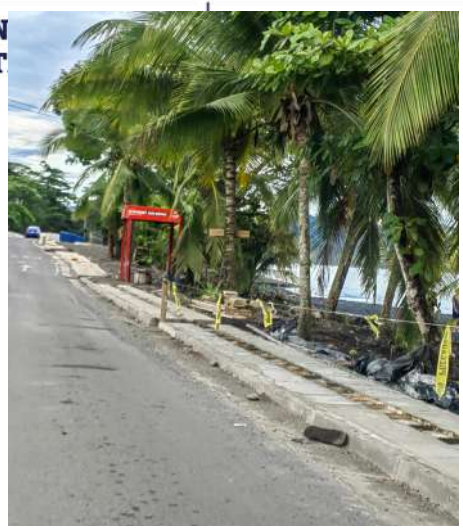

- **El 19 de diciembre del 2024 se realiza la entrega final**
- Inversión mayor a **₡1800millones de colones**.
- **Honta Bridge (Antiguo Pan Dulce) de 34m**
- **Joe Gyal Bridge de 18m (Entrada a Puerto Viejo)**
- **Hotel Creek de 20m.**
- Se construyen **aceras** por solicitud de la alcaldía para seguridad peatonal paralelo a la playa negra **aproximadamente 900m**.

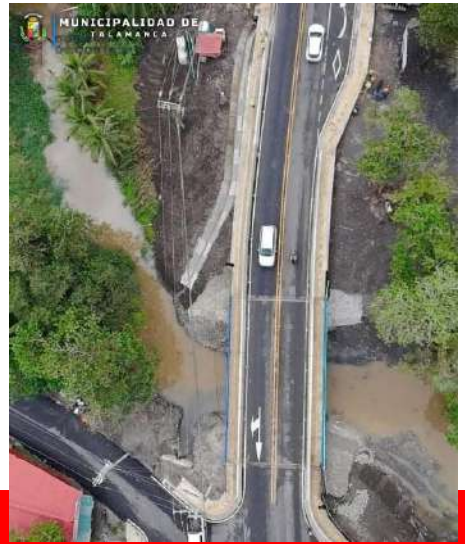

B. DESARROLLO URBANO

2.B-DELEGACIÓN POLICÍA PUERTO VIEJO

Aporte Municipalidad Talamanca
Alcaldia Municipal funcionó como enlace entre el Ministerio de Salud y fuerza pública para impulsar el proyecto.
Permisos de desfogue pluvial
Facilidad de Tramite para los permisos de construcción y uso de suelos

- **Monto aproximado del contrato:** 900millones de colones
- **Fecha Inauguración obra:** 19 de diciembre del 2024

MUNICIPALIDAD DE TALAMANCA | GOBIERNO LOCAL

3.B-DELEGACIÓN POLICÍA TURÍSTICA CAHUITA

Avance General 100%

Aporte Municipalidad Talamanca
Donación de Terreno: **Área 700 m2**
Elaboración de plano catastro.
Elaboración del estudio de suelos para el control de aguas sanitarias y jabonosa.

- **Unidad ejecutora:** Instituto Costarricense de Turismo
- **Licitación:** N° 2024LE-000002-0001200001
- **Monto del contrato:** 327 millones de colones
- **Orden inicio :** 19 de agosto del 2024
- **Tiempo de ejecución**: 180 días calendario

A. INFRAESTRUCTURA VIAL

16.A- MEJORAMIENTO DE LA CALZADA DE RUEDO MEDIANTE PAVIMENTO TSB3 Y SISTEMA DE DRENAJE PARA **10KM** EN LAS CALLES Y CUADRANTE DE **SIXAOLA CENTRO C7-04-095 Y C7-04-109**

Carta entendimiento

INSTITUTO DE DESARROLLO RURAL | GOBIERNO DE COSTA RICA

NOMBRE PROYECTO	APROBACIÓN	ESTADO
10km de TSB3 de cuadrantes de Sixaola- INDER	• En la sesión ordinaria N°06-2024 del 16 de junio del 204, fue aprobado el proyecto por el concejo Territorial del INDER del valle de la estrella y Talamanca. • Se cuenta con Anteproyecto	Se están haciendo los procedimientos para inscribir en MIDEPLAN este primer semestre del 2025, donde la Municipalidad será la unidad ejecutora, Inversión de ¢1500 millones

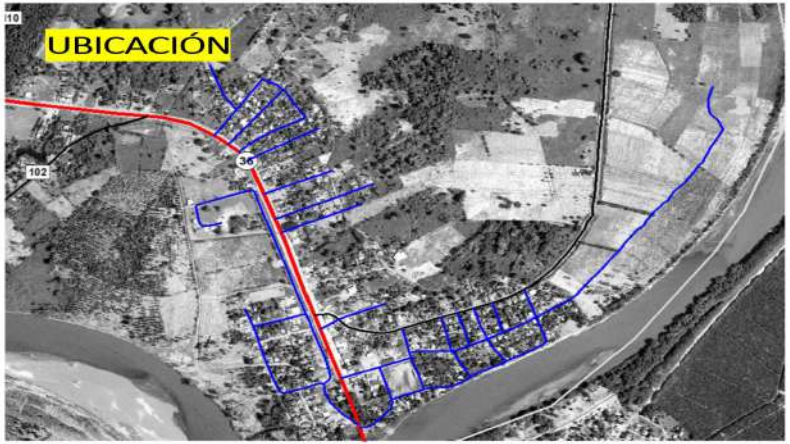

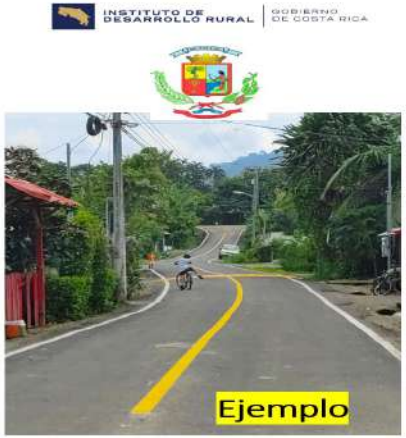

MUNICIPALIDAD DE TALAMANCA | GOBIERNO LOCAL

CONSEJO NACIONAL DE VIALIDAD

MINISTERIO DE OBRAS PÚBLICAS Y TRANSPORTES | GOBIERNO DE COSTA RICA

17.A- ASFALTADO RN-801 BRIBRI-SHIROLES 18 KM – CON JAPDEVA

- En agosto del 2024 después de la visita del Ministro del MOPT.
- Se acuerda trabajar en conjunto Municipalidad de Talamanca con CONAVI para el seguimiento de inscripción de **MIDEPLAN** .
- Se está a la espera del nuevo reglamento del CANON de JAPDEVA para presentar proyecto en segundo semestre del 2025.

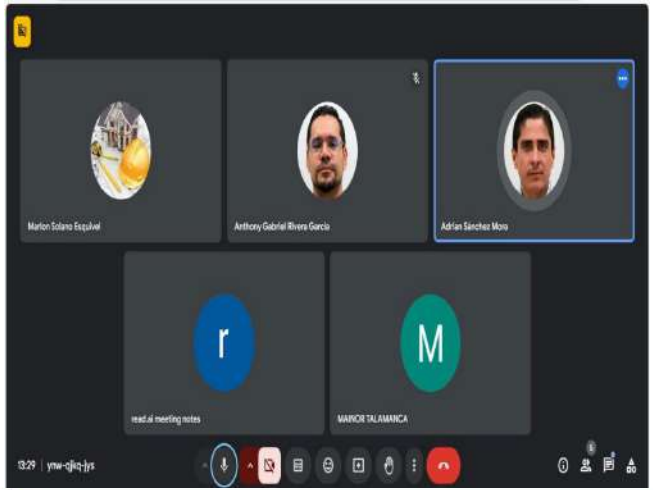

A. INFRAESTRUCTURA VIAL

MUNICIPALIDAD DE TALAMANCA

CNE

CONSEJO NACIONAL DE VIALIDAD

MINISTERIO DE OBRAS PÚBLICAS Y TRANSPORTES | GOBIERNO DE COSTA RICA

19.A-CONSTRUCCIÓN A DOS CARRILES PUENTE COCLES RN-256 ENTRE COCLES Y MANZANILLO

- Seguimiento al proceso Licitación Nº 2024LPI-0024-PROERI-CONAVI (Riesgo eminente)
- Diciembre 2024 salió a concurso contratación CNE – PROERI – CONAVI.
- Se encuentra en estudio de ofertas.
- Inversión aproximada de 700millones de colones.

Imagen del Levantamiento topográfico por LC topografía.

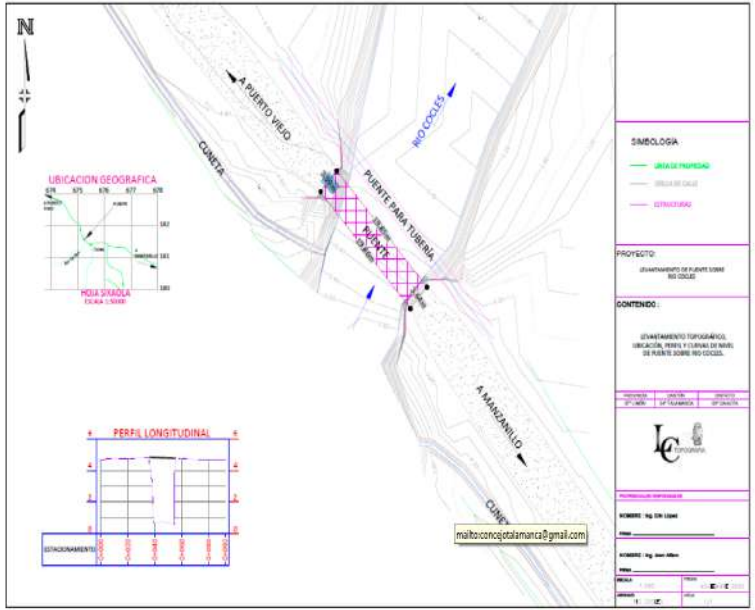

PROYECCIÓN PRESUPUESTARIA

MUNICIPALIDAD DE TALAMANCA | GOBIERNO LOCAL

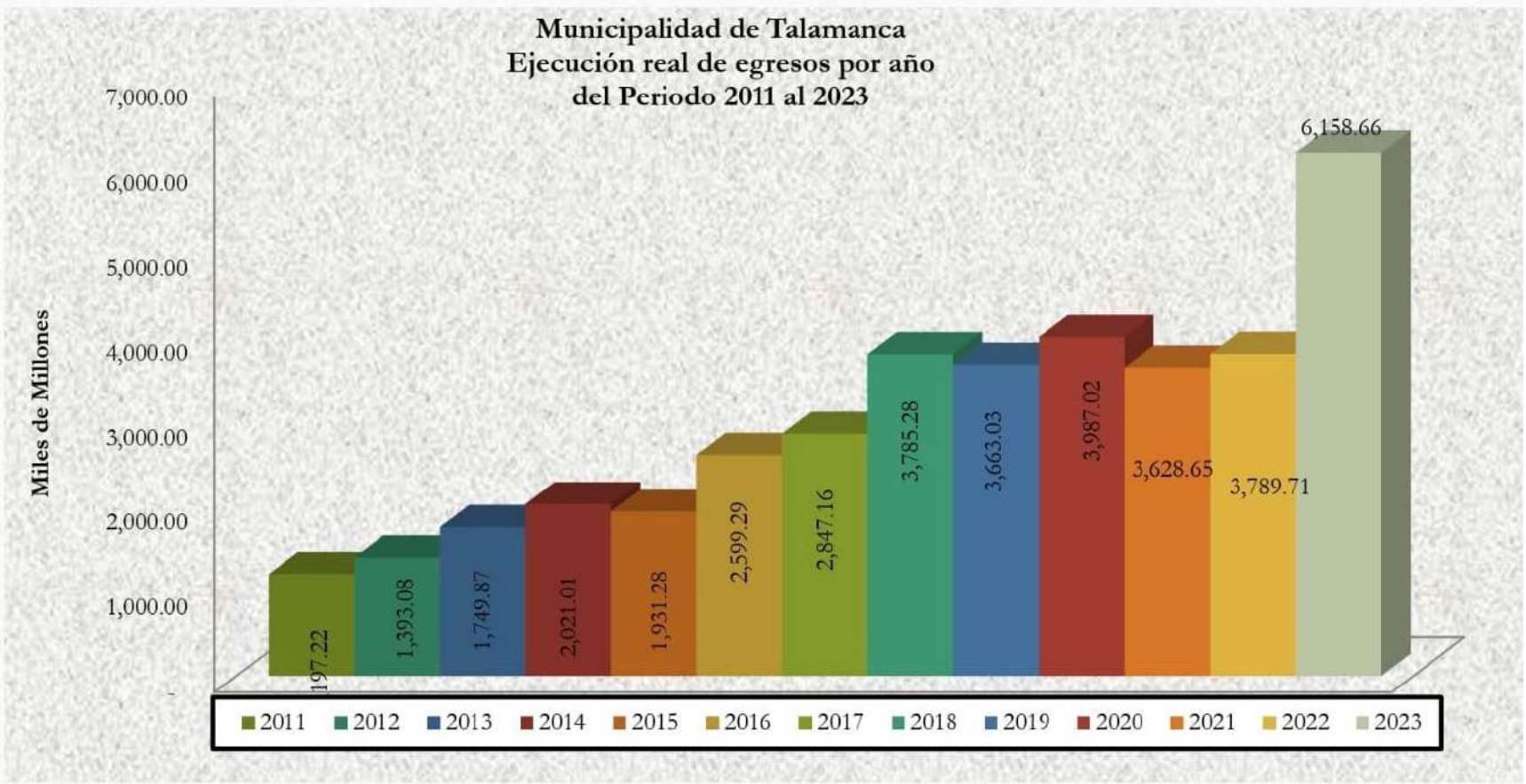

CONCLUSIONES

MUNICIPALIDAD DE TALAMANCA | GOBIERNO LOCAL

- Casos Anteriores
  - Denuncias de Construcciones de Caminos Incompletos (**Manzanillo, Zona Cabecar, Colotico**, Entrada Hawa)
- Evidente persecución Política y desacreditación del trabajo que se realiza.
- Afectación:

  - **Psicológica**
  - **Laboral.**
  - **Opinión Pública.**
  - **Financiera**.

- Obras y Caminos son supervisados por el pueblo y Concejo Municipal.
- **Abiertos a Todo lo que la justicia quiera investigar**

RANKING DE TRANSPARENCIA

MUNICIPALIDAD DE TALAMANCA | GOBIERNO LOCAL

- 2022: 83, 8
- 2023: 85, 5
- 2024: 85, 5

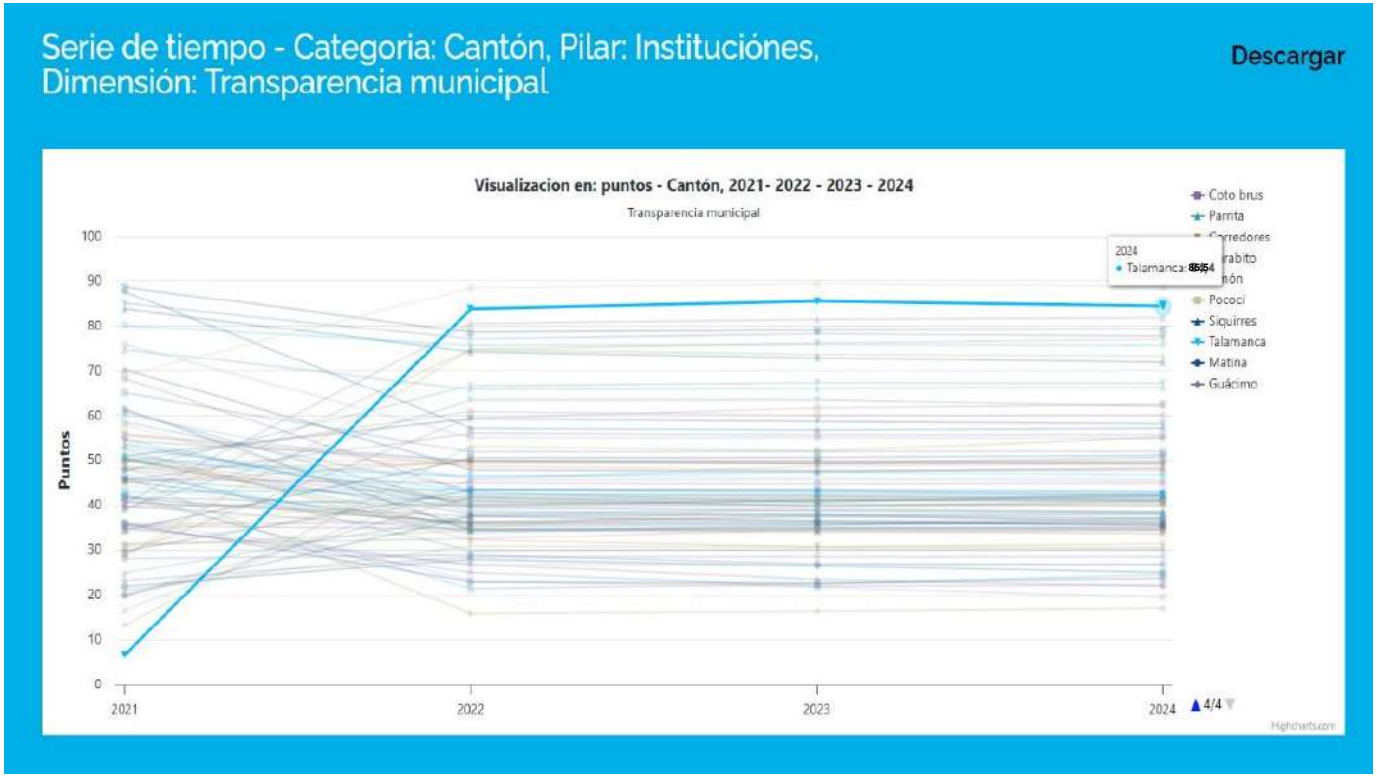

GRACIAS.!!